

Județul Vâlcea  
Comuna Păușești  
Consiliul local

#### **HOTARAREA NR. 4**

Privind: aprobarea organigramei și statului de funcții  
din cadrul aparatului de specialitate al primarului și ale instituțiilor  
și serviciilor publice de interes local

Consiliul local al comunei Păușești, județul Vâlcea, întrunit în ședința ordinară din data de 03.02.2016, la care participă un număr de 9 consilieri din totalul de 11 consilieri în funcție;

Văzând că prin H.C.L. nr.44/2015, domnul consilier Deaconu Vasile a fost ales președinte de ședință;

Ținând cont de H.C.L. nr.39/2015, privind aprobarea Planului de ocupare a funcțiilor publice pe anul 2016;

Luând în dezbateri:

- proiectul de hotărâre;
- expunerea de motive a primarului înregistrată sub nr.474/29.01.2016, prin care se propune aprobarea organigramei, statului de funcții ale aparatului de specialitate al primarului și ale instituțiilor și serviciilor publice de interes local, pe anul 2016;
- raportul compartimentului de specialitate al primarului, înregistrat sub nr.473/29.01.2016, prin care se propune aprobarea organigramei, statului de funcții ale aparatului de specialitate al primarului și ale instituțiilor și serviciilor publice de interes local, pe anul 2016;
- raportul de avizare a legalității proiectului de hotărâre întocmit de secretarul comunei și înregistrat sub nr.475/29.01.2016;
- avizele favorabile ale comisiilor de specialitate ale consiliului local, înregistrate sub nr.579/03.02.2016;

În conformitate cu prevederile art.36,alin.(3)litera „b” din Legea nr.215/2001 privind administrația publică locală, republicată, coroborate cu prevederile art.107, alin.1, lit.”a” din Legea nr.188/1999,R, privind Statutul funcționarilor publici,cu modificările și completările ulterioare, OUG 63/2010 pentru modificarea și completarea Legii nr. 273/2006 privind finanțele publice locale, precum și pentru stabilirea unor măsuri financiare, cu modificările ulterioare; prevederile Legii nr.284/2010, , prevederile art.6, alin.2 din H.G.R. nr.427/2001 pentru aprobarea normelor metodologice privind condițiile de încadrare, drepturile și obligațiile asistentului personal al persoanei cu handicap,

În temeiul art.45,alin.1 din Legea nr. 215/2001 privind administrația publică locală, republicată, cu modificările și completările ulterioare, cu un număr de 9 voturi „pentru „adoptă următoarea:



## HOTARARE

Art.1. Se aprobă organigrama și statul de funcții din cadrul aparatului de specialitate al primarului, ale instituțiilor și serviciilor publice de interes local, conform anexelor 1, 2 și 3, care fac parte integrantă din prezenta hotărâre.

Art.2. Se aprobă un număr de 8 asistenți personali în cadrul consiliului local pentru anul 2016.

Art.3. Primarul și secretarul comunei vor asigura ducerea la îndeplinire a prevederilor prezentei hotărâri.

Art.4. Prezenta hotărâre se va comunica Instituției Prefectului Vâlcea, A.N.F.P. și primarului comunei Păușești.

Păușești, 03.02.2016

Președinte de ședință,  
Vasile Deaconu



Contrasemnează  
Secretar,  
Daniela Păloiu

A handwritten signature in blue ink, appearing to read "Daniela Păloiu", is written below the printed name of the secretary.

**O R G A N I G R A M A**  
cuprinzând posturile din cadrul aparatului de specialitate al  
primarului , instituțiilor și serviciilor publice de interes local  
pentru anul 2016

| FUNCTIA  | NR.POSTURI      |
|--|-----------------|
| <b>A. FUNCȚII DE DEMNITATE PUBLICĂ</b>                                   | <b><u>2</u></b> |
| - primar   | 1               |
| - viceprimar   | 1               |
| <b>B. FUNCȚII PUBLICE :</b>  | <b><u>9</u></b> |
| <u><b>Funcții publice de conducere :</b></u>                             | <b><u>1</u></b> |
| - secretar comuna, clasa I, grad profesional II                          | 1               |
| <u><b>Funcții publice de execuție :</b></u>                              | <b><u>8</u></b> |
| <b>Compartiment contabilitate – resurse umane</b>                        | <b>2</b>        |
| - inspector, clasa I, grad profesional superior (contabil)               | 1               |
| - consilier, clasa I, grad profesional asistent                          | 1               |
| <b>Compartiment agricultură, registrul agricol</b>                       | <b>1</b>        |
| - consilier, clasa I, grad profesional superior (agent agricol)          | 1               |
| <b>Compartiment juridic, stare civilă</b>                                | <b>2</b>        |
| - consilier juridic, clasa I, grad profesional asistent - vacant         | 1               |
| - consilier, clasa I, grad profesional principal(ofițer stare civilă)    | 1               |
| <b>Compartiment impozite și taxe</b>                                     | <b>2</b>        |
| - inspector, clasa I, grad profesional superior (impozite și taxe)       | 1               |
| - referent, clasa III - a, grad profesional superior (casier)            | 1               |
| <b>Compartiment situații de urgență</b>                                  | <b>1</b>        |
| - consilier, clasa I, grad profesional asistent<br>(situații de urgență) | 1               |
| <b>C. FUNCȚII CONTRACTUALE DE EXECUȚIE:</b>                              | <b><u>8</u></b> |
| <b>Compartiment asistență socială și asistență medicală</b>              | <b><u>1</u></b> |
| - asistent comunitar   | 1               |
| <b>Compartiment administrativ deservire</b>                              | <b>2</b>        |
| - guard  | 1               |
| - șofer - vacant   | 1               |
| <b>CONSILIER PERSONAL - vacant</b>                                       | <b>1</b>        |



|   |          |
|---|----------|
| <b>2. INSTITUȚII PUBLICE DE CULTURĂ</b>     | <b>2</b> |
| - bibliotecar                               | 1        |
| - referent cămin cultural ( <i>vacant</i> ) | 1        |
| <b>3. SERVICIUL PUBLIC DE PAZĂ</b>          | <b>2</b> |
| - paznici                                   | 2        |

**TOTAL POSTURI : 19**

**Asistenți personali : 8, din care:**

- 7 posturi ocupate
- 1 post vacant

Președinte de ședință,  
Vasile Deaconu



Secretar,  
Daniela Păloiu

**Total 19**  
**din care:**  
-demnitari: 2  
-F.P. cond. 1  
-F.P. ex. : 8  
Pers.contract. 8

**Structura organizatorică a aparatului  
Primăriei comunei Păușești**

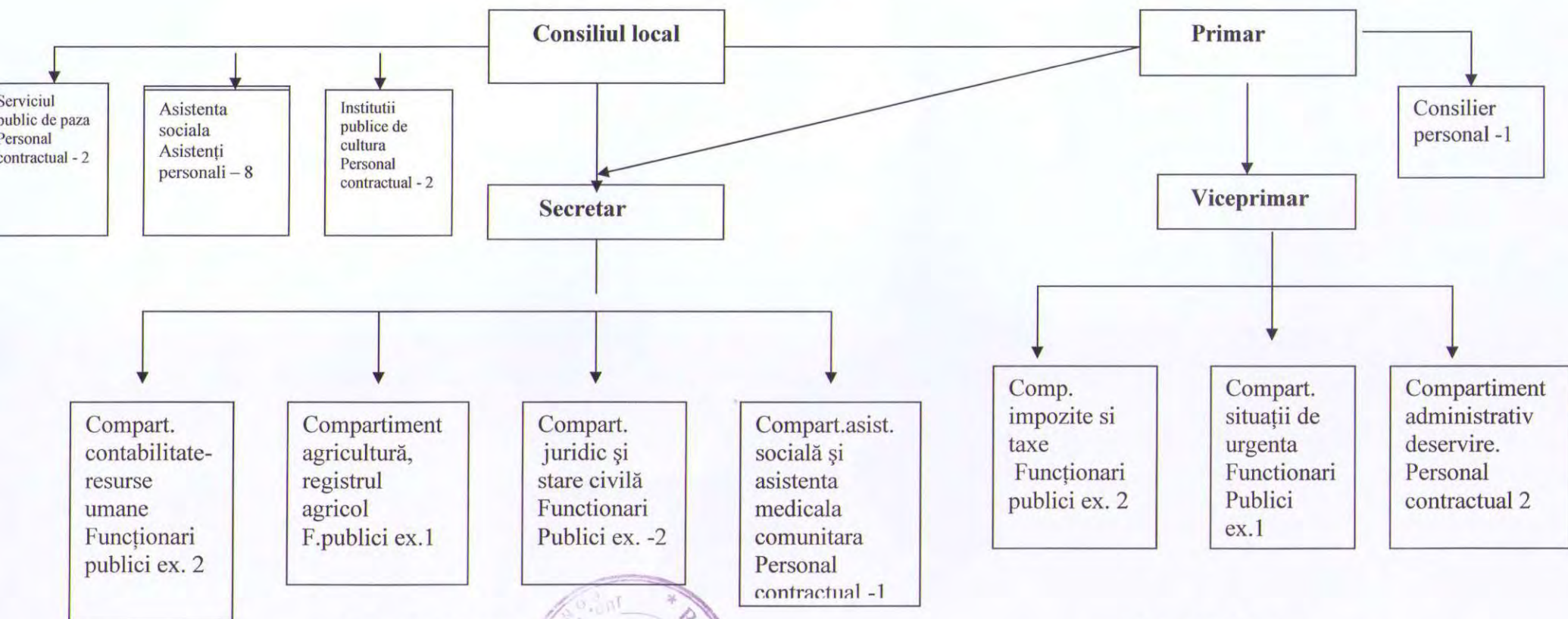

PREȘEDINTE DE ȘEDINȚĂ,  
VASILE DEACONU

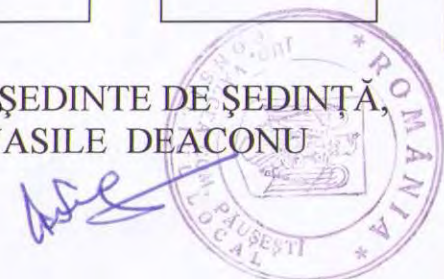

SECRETAR,  
DANIELA PĂLOIU



## STAT DE FUNCȚII la 01.02.2016

| STRUCTURA                                     | FUNCTIE DE DEMNITATE PUBLICĂ | Funcția publică         |                 |                   | Gradul profesional | Clasa de salarizare | gradați | Funcția contractuală |                | Clasa salarizare | gradația |
|---|------------------------------|-------------------------|-----------------|-------------------|--------------------|---------------------|---------|----------------------|----------------|------------------|----------|
|   |                              | înalț funcționar public | de conducere ** | de execuție       |                    |                     |         | de conducere         | de execuție    |                  |          |
| <b>EMNITARI</b>                               |                              |                         |                 |                   |                    |                     |         |                      |                |                  |          |
| IRVULESCU GHEORGHE                            | primar                       |                         |                 |                   |                    |                     | 76      |                      |                |                  |          |
| VAN CATALIN                                   | viceprimar                   |                         |                 |                   |                    |                     | 71      |                      |                |                  |          |
| <b>SECRETAR</b>                               |                              |                         |                 |                   |                    |                     |         |                      |                |                  |          |
| ALOIU DANIELA                                 |                              |                         | secretar        |                   | II                 |                     | 75      | 5                    |                |                  |          |
| <b>PARATUL DE SPECIALITATE</b>                |                              |                         |                 |                   |                    |                     |         |                      |                |                  |          |
| <b>compartiment contabilitate-res.umane</b>   |                              |                         |                 |                   |                    |                     |         |                      |                |                  |          |
| BOBILCA DAN                                   |                              |                         |                 | inspector         | superior           |                     | 57      | 5                    |                |                  |          |
| HIȚOIU ANA - MARIA                            |                              |                         |                 | consilier         | asistent           |                     | 32      | 2                    |                |                  |          |
| <b>compartiment agricultura, reg.agricol</b>  |                              |                         |                 |                   |                    |                     |         |                      |                |                  |          |
| OTA MIHAI                                     |                              |                         |                 | consilier         | superior           |                     | 53      | 5                    |                |                  |          |
| <b>compartiment juridic, stare civila</b>     |                              |                         |                 |                   |                    |                     |         |                      |                |                  |          |
| OPA MARIA                                     |                              |                         |                 | consilier         | principal          |                     | 42      | 5                    |                |                  |          |
| vacant  |                              |                         |                 | consilier juridic | asistent           |                     |         |                      |                |                  |          |
| <b>COMP.A.S.A.M.C.</b>                        |                              |                         |                 |                   |                    |                     |         |                      |                |                  |          |
| ATEESCU ANGHEL MIRCEA                         |                              |                         |                 |                   |                    |                     |         |                      | AS. COM.       | 49               |          |
| <b>compartiment impozite si taxe-casierie</b> |                              |                         |                 |                   |                    |                     |         |                      |                |                  |          |
| IZIC DUMITRU - MARIUS                         |                              |                         |                 | inspector         | superior           |                     | 56      | 3                    |                |                  |          |
| IE NICOLAE                                    |                              |                         |                 | referent          | superior           |                     | 30      | 5                    |                |                  |          |
| <b>compartiment situatii de urgenta</b>       |                              |                         |                 |                   |                    |                     |         |                      |                |                  |          |
| ȚIGOI ION                                     |                              |                         |                 | consilier         | asistent           |                     | 32      | 2                    |                |                  |          |
| <b>compartiment administrativ-deservire</b>   |                              |                         |                 |                   |                    |                     |         |                      |                |                  |          |
| RUCERU VIORICA                                |                              |                         |                 |                   |                    |                     |         |                      | guard          | 20               | 5        |
| VACANT  |                              |                         |                 |                   |                    |                     |         |                      | Cons.Pers      |                  |          |
| VACANT  |                              |                         |                 |                   |                    |                     |         |                      | sofer          |                  |          |
| <b>institutii publice de cultura</b>          |                              |                         |                 |                   |                    |                     |         |                      |                |                  |          |
| DABES ELENA                                   |                              |                         |                 |                   |                    |                     |         |                      | bibliotecar    | 39               | 5        |
| VACANT  |                              |                         |                 |                   |                    |                     |         |                      | referent cult. |                  |          |
| <b>serviciul public de paza</b>               |                              |                         |                 |                   |                    |                     |         |                      |                |                  |          |
| U HARU NICOLAE                                |                              |                         |                 |                   |                    |                     |         |                      | paznic         | 19               | 4        |
| RAGHICI CATALIN GHEORGHE                      |                              |                         |                 |                   |                    |                     |         |                      | paznic         | 19               | 4        |
| R. TOTAL FUNCȚII PUBLICE                      |                              |                         |                 |                   |                    |                     |         |                      |                |                  | 9        |
| R. TOTAL FUNCȚII PUBLICE DE CONDUCERE         |                              |                         |                 |                   |                    |                     |         |                      |                |                  | 1        |
| R. TOTAL FUNCȚII PUBLICE DE EXECUȚIE          |                              |                         |                 |                   |                    |                     |         |                      |                |                  | 8        |
| R. TOTAL FUNCȚII CONTRACTUALE DE CONDUCERE    |                              |                         |                 |                   |                    |                     |         |                      |                |                  | 2        |
| R. TOTAL FUNCȚII CONTRACTUALE DE EXECUȚIE     |                              |                         |                 |                   |                    |                     |         |                      |                |                  | 8        |
| R. TOTAL FUNCȚII ÎN INSTITUȚIE                |                              |                         |                 |                   |                    |                     |         |                      |                |                  | 19       |



Președinte de ședință  
Vasile Deaconu

Secretar,  
Daniela Păloiu