

CONFORM
CU ORIGINALUL
Persoană responsabilă
FOTA MIHAI

NR. 131
SIN. 31.08.2022

OFERTA DE VANZARE TEREN

Subsemnatul/Subsemnata S. MIHA CONSILANTIA, CNP
avand adresa de comunicare in: localitatea PAUSEȘI str.
nr., bl., sc., et., ap., judetul/sectorul
VĂLCEA, codul postal 247460, e-mail, tel, and
teren agricol situat in extravilan, in suprafata de 216 mp (ha), la pretul de 1000 (lei)
Conditii de vanzare sunt CAȘA MIHAI urmatoarele:

Date privind identificarea terenului

Specificare	Informatii privind amplasamentul terenului						Categoria de folosinta	Obs.
	Orasul/Comuna/Judetul	Suprafata (ha)	Numar cadastral	Numar de carte funciara	Numar tarla/lot	Numar parcela		
Se completeaza de catre vanzator.	<u>PAUSEȘI</u> <u>VĂLCEA</u>	<u>216</u> <u>mp</u>	<u>36234</u>	<u>36237</u>			<u>FĂNEȚE</u>	
Verificat primarie	

Cunoscand ca falsul in declaratii se pedepseste conform Legii nr. 286/2009 privind Codul penal, cu modificarile si completarile ulterioare, declar ca datele sunt reale, corecte si complete.

Vanzator/Imputernicit,
S. MIHA CONSILANTIA

(numele si prenumele in clar)

Semnatura

S. Miha

L.S.

Data 31.08.2022

CONFORM
CU ORIGINALUL
Persoană responsabilă
FOTA MIHAI

Anexa 1.35 la regulament

PLAN DE AMPLASAMENT SI DELIMITARE A IMOBILULUI
Scara 1:500

NR. CADASTRAL	Suprafata masurata a imobilului (mp)	Adresa imobilului
36237	216	Pct. Valea Glodului, Jud. Valcea Extravilan

NR. CARTE FUNCIARA	Unitatea Administrativ Teritoriala (U.A.T.)
	Pausesti

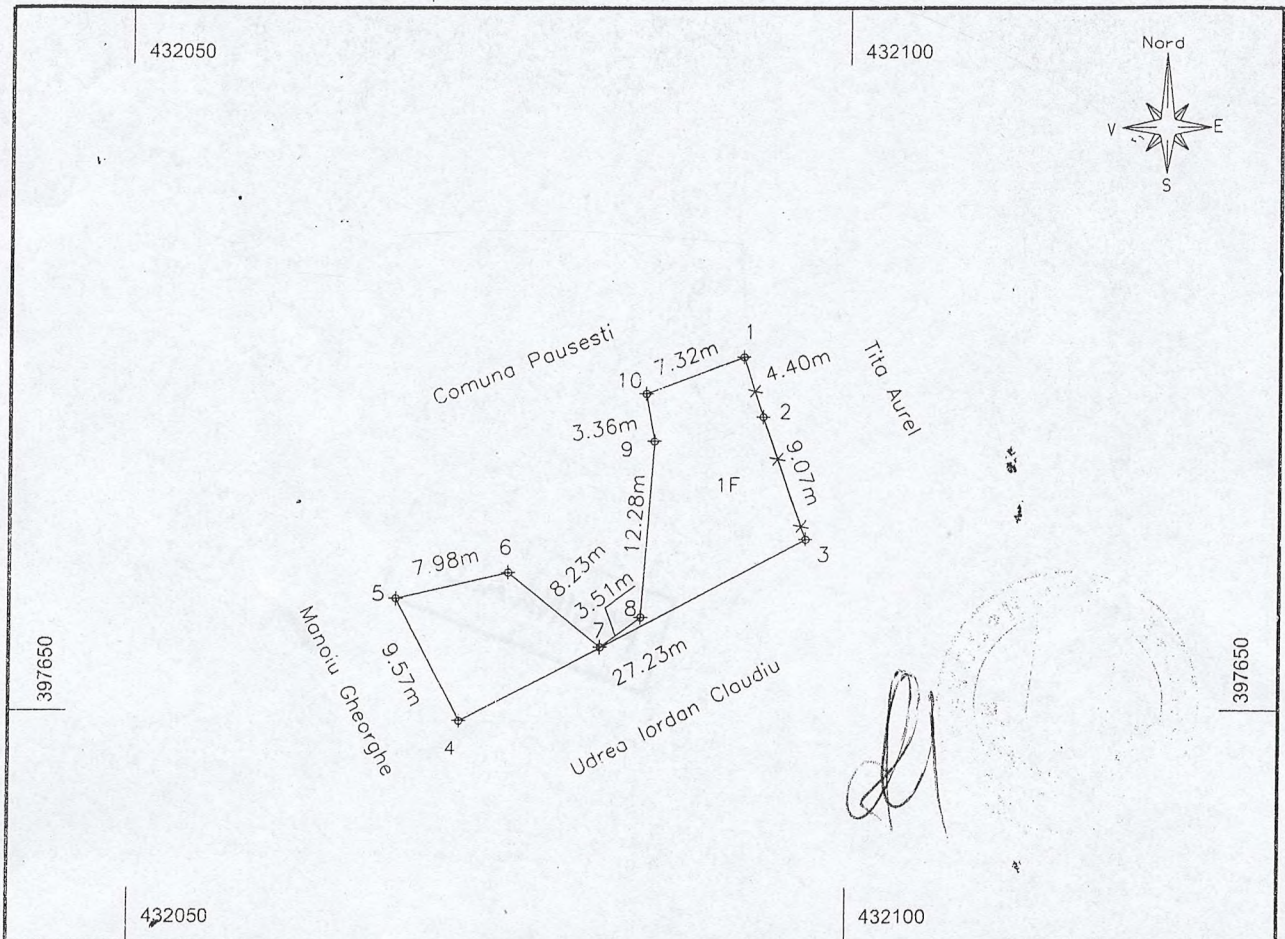

A. DATE REFERITOARE LA TEREN

Nr. parcela	Categorie de folosinta	Suprafata (mp)	Mentii
1	F	216	Imobil imprejmuit astfel: - intre pct. 1-2-3; gard sarma ghimpata - intre pct. 3-4-.....-10-1; limita nematerializata
TOTAL		216	

B. DATE REFERITOARE LA CONSTRUCTII

Cod constructie	Destinatia	Suprafata construita la sol (mp)	Mentii

Suprafata totala masurata a imobilului = 216 mp
Suprafata din act = ----- mp

<p>Executant PFA AVAN EDUARD-GEORGE CERTIFICAT AUTORIZARE SERIA RO-VL-F, NR.0205, CATEGORIA B Confirm executarea masuratorilor la teren, corectitudinea intocmirii documentatiei cadastrale si corespondenta acestora cu realitatea din teren Semnatura si stampila Data: 02.05.2022</p> <p>Eduard-George Avan Digitally signed by Eduard-George Avan Date: 2022.05.30</p>	<p>Inspector Confirm introducerea imobilului in baza de date integrata si atribuirea numarului cadastral</p> <p>Semnatura si parafa Semnat digital de Elena-Ariana VLADU Data: Stampila BCPI <i>Ariana</i> Consilier Cadastru</p>
---	---