

CONFORM  
CU ORIGINALUL  
Persoană responsabilă  
FOTA MIHAI

NR. 136 / 31.08.2022

### OFERTA DE VANZARE TEREN

Subsemnatul/Subsemnata SIMA MARIA, CNP  
....., avand adresa de comunicare in: localitatea PAOSEȘTI, str.  
..... nr. ...., bl. ...., sc. ...., et. ...., ap. ...., judetul/sectorul  
VĂLCEA....., codul postal 247460, e-mail ....., tel: ..... vand  
teren agricol situat in extravilan, in suprafata de 227 mp (ha), la pretul de 11.000 (lei);  
Conditile de vanzare sunt UNR MIE SUTA LEI urmatoarele:

#### Date privind identificarea terenului

Specificare	Informatii privind amplasamentul terenului						Categoria de folosinta	Obs.
	Orasul/Comuna/Judetul	Suprafata (ha)	Numar cadastral	Numar de carte funciara	Numar tarla/ lot	Numar parcela		
Se completeaza de catre vanzator.	<u>PAOSEȘTI</u> <u>VĂLCEA</u>	<u>227</u> <u>mp</u>	<u>36236</u>	<u>36236</u>			<u>FĂNEȚE</u>	
Verificat primarie	<del>.....</del>	<del>.....</del>					<del>.....</del>	

Cunoscand ca falsul in declaratii se pedepseste conform Legii nr. 286/2009 privind Codul penal, cu modificarile si completarile ulterioare, declar ca datele sunt reale, corecte si complete.

Vanzator/Imputernicit,  
SIMA MARIA

(numele si prenumele in clar)

Semnatura  
S. Maria

L.S.  
Data 31.08.2022

CONFORM  
CU ORIGINALUL  
Persoană responsabilă  
FOTA MIHAI

PLAN DE AMPLASAMENT SI DELIMITARE A IMOBILULUI  
Scara 1:500

NR. CADASTRAL	Suprafata masurata a imobilului (mp)	Adresa imobilului
36236	1428	Loc. Pausesti, Pct. Valea Glodului, Jud. Valcea Intravilan/Extravilan
NR.CARTE FUNCIARA	Unitatea Administrativ Teritoriala (U.A.T.)	
	Pausesti	

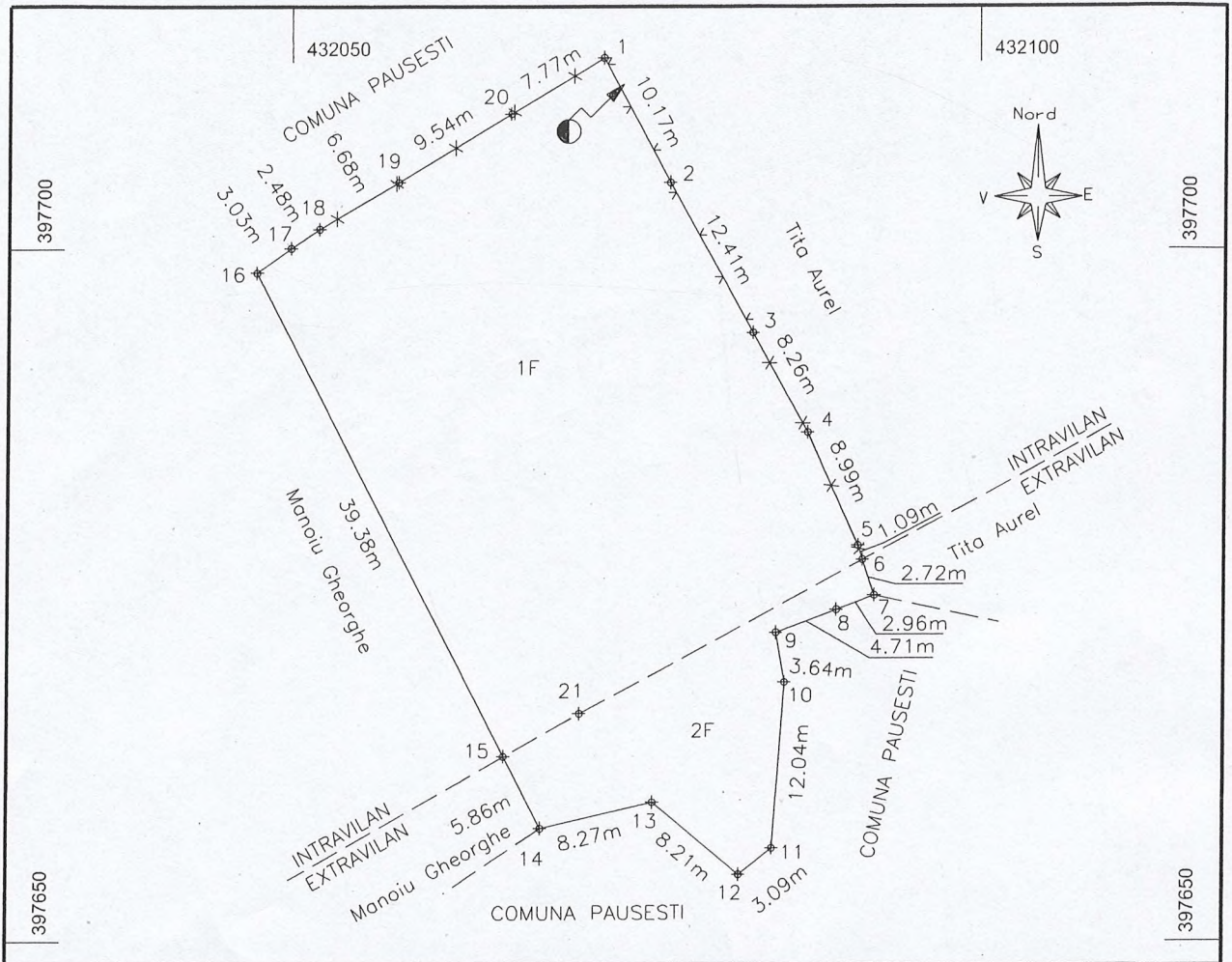

A. DATE REFERITOARE LA TEREN

Nr. parcela	Categorie de folosinta	Suprafata (mp)	Mentiuni
1	F	1201	Imobil imprejmuit astfel: - intre pct. 1-2-3; gard plasa - intre pct. 3-4-5-6-7: 17-18-19-20-1; gard sarma ghimpata - intre pct. 7-8-...-15-16 limita nematerializata - intre pct. 16-17; gard lemn
2	F	227	
TOTAL		1428	

B. DATE REFERITOARE LA CONSTRUCTII

Cod constructie	Destinatia	Suprafata construita la sol (mp)	Mentiuni

Suprafata totala masurata a imobilului = 1428 mp  
Suprafata din act = 1469 mp

<p>Executant PFA AVAN EDUARD-GEORGE CERTIFICAT AUTORIZARE SERIA RO-VL-F, NR.0205, CATEGORIA B</p> <p>Confirm executarea masuratorilor la teren, corectitudinea intocmirii documentatiei cadastrale si corespondenta acesteia cu realitatea din teren</p> <p>Semnatura si stampila Data: 02.05.2022</p> <p><b>Eduard-George Avan</b></p> <p>Digitally signed by Eduard-George Avan Date: 2022.05.25</p>	<p>Inspector</p> <p>Confirm introducerea imobilului in baza de date integrata si atribuirea numarului cadastral</p> <p>Semnatura si parafa 42729/30.05.2022 Data.....</p> <p>Semnat digital de Bogdan-Vasile Berbec</p> <p>Stampila BCPI</p>
--	--