

PLAN DE AMPLASAMENT SI DELIMITARE A IMOBILULUI
Scara 1:500

NR. CADASTRAL	Suprafata masurata a imobilului (mp)	Adresa imobilului
36392	1900	Loc. Pausesti-Otasau, Pct. "La Grui-La Arie", Jud. Valcea Intravilan/Extravilan
NR.CARTE FUNCIARA		Unitatea Administrativ Teritoriala (U.A.T.)
		Pausesti

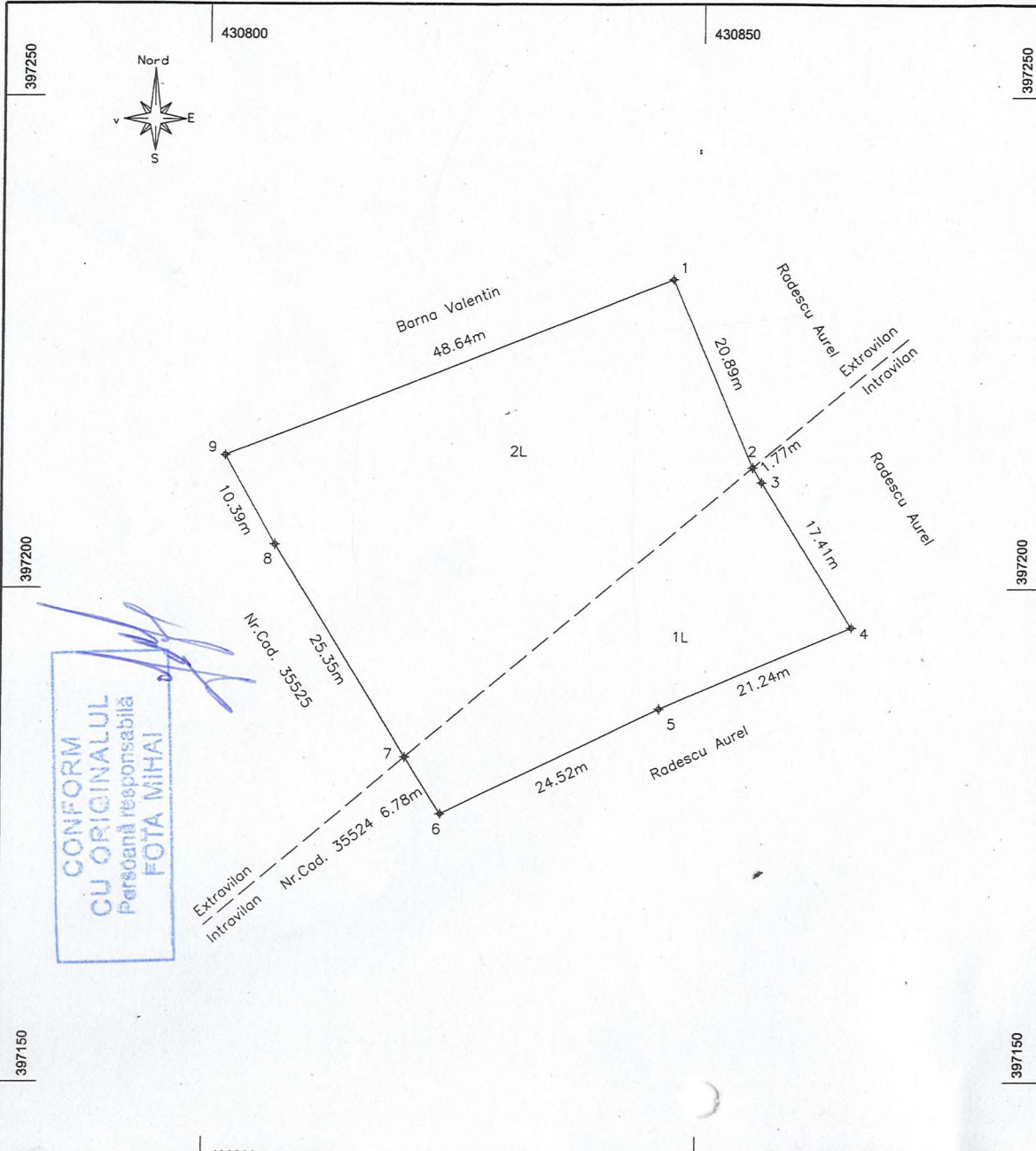

CONFORM
CU ORIGINALUL
Persoană responsabilă
FOTA MIHAI

A. DATE REFERITOARE LA TEREN

Nr. parcela	Categorie de folosinta	Suprafata (mp)		Mentii
1	L	578	Intravilan	Imobil neimprejmuit.
2	L	1322	Extravilan	
TOTAL		1900		

B. DATE REFERITOARE LA CONSTRUCTII

Cod constructie	Destinatia	Suprafata construita la sol (mp)	Mentii

Suprafata totala masurata a imobilului = 1900 mp
Suprafata din act = 1900 mp

<p>Executant PFA AVAN EDUARD-GEORGE CERTIFICAT AUTORIZARE SERIA RO-VL-F, NR.0205, CATEGORIA B Confirm executarea masuratorilor la teren, corectitudinea intocmirii documentatiei cadastrale si corespondenta acestuia cu realitatea din teren Semnatura si stampila Data: 28.08.2023</p> <p>Eduard-George Avan</p>	<p>Inspector Confirm atribuirea numarului cadastral si introducerea imobilului in sistemul integrat de cadastru si carte funciara Semnatura</p> <p>Digitally signed by Stefania- Cristiana Eudulu- Deaconu</p> <p>Date: 2023.08.30</p>
---	--

CONFORM
CU ORIGINALUL
Persoană responsabilă
FOTA MIHAI

NR. 90/31.10.2023

OFERTA DE VANZARE TEREN

Subsemnatul/Subsemnata POPESCU MARIA, CNP
....., avand adresa de comunicare in: localitatea GOVORA, str.
T. VLADIMIR nr. 148, bl., sc., et., ap., judetul/sectorul
VALCEN, codul postal, e-mail, tel. 0720073, vand
teren agricol situat in extravilan, in suprafata de 1322 mp, la pretul de 5.000 (lei)
Conditii de vanzare sunt caci nu e lei urmatoarele:

Date privind identificarea terenului

Specificare	Informatii privind amplasamentul terenului						Categoria de folosinta	Obs.	
	Orasul/ Comuna/ Judetul	Suprafata (ha)		Numar cadastral	Numar de carte funciara	Numar tarla/lot			Numar parcela
		Suprafata totala	Cota-parte						
Se completeaza de catre vanzator.	<u>PAUSEȘTI VALCEN</u>	<u>1322 MP</u>	<u>1/1</u>	<u>36392</u>	<u>36392</u>		<u>LIVADA</u>		
Verificat primarie	<input checked="" type="checkbox"/>	<input checked="" type="checkbox"/>		<input checked="" type="checkbox"/>			<input checked="" type="checkbox"/>		

Declar că terenul agricol situat în extravilan face obiectul acțiunii pentru pronunțarea unei hotărâri judecătorești care să țină loc de contract de vânzare

Da Nu

Cunoscand ca falsul in declaratii se pedepseste conform Legii nr. 286/2009 privind Codul penal, cu modificarile si completarile ulterioare, declar ca datele sunt reale, corecte si complete.

Vanzator/Imputernicit,
POPESCU MARIA

(numele si prenumele in clar)

Semnatura
Popescu Maria

L.S.

Data 31.10.2023